

## 1. Tela de Informações para conexão

Após a instalação do programa, conecte-se normalmente ao seu provedor da Internet. Execute o programa IXC que deve estar no menu **INICIAR / PROGRAMAS / IXC – Internet Xadrez Clube**.

Ao executar o programa primeiramente aparecerá a seguinte tela:

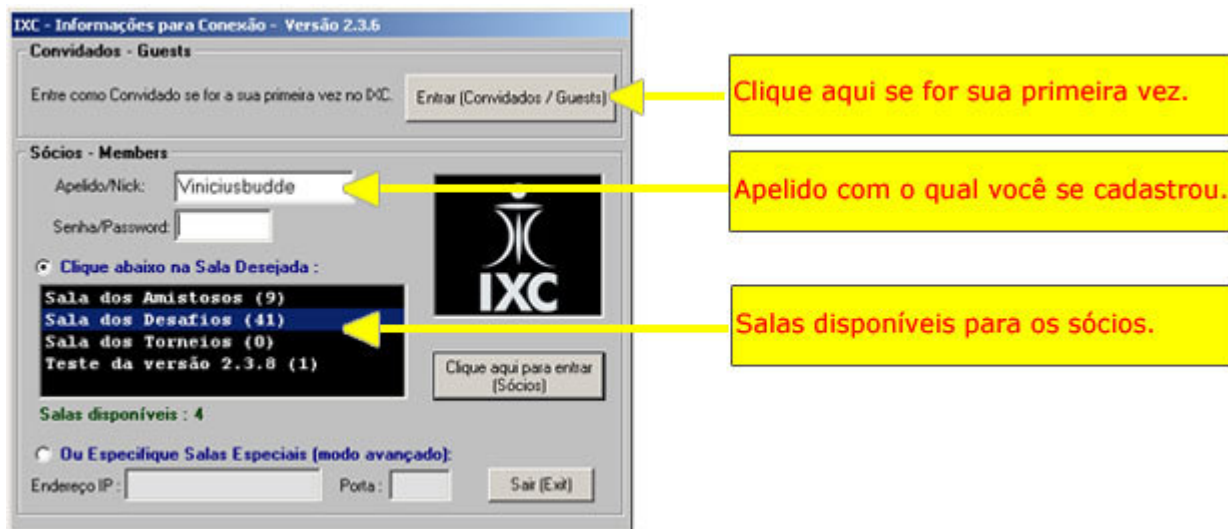

## 2. Tela principal

Ao conectar ao IXC, aparecerá a tela principal:



### 2.1 Tabuleiro

Ao clicar no ítem de menu (Tabuleiro) da Tela principal, abrirá a seguinte janela:

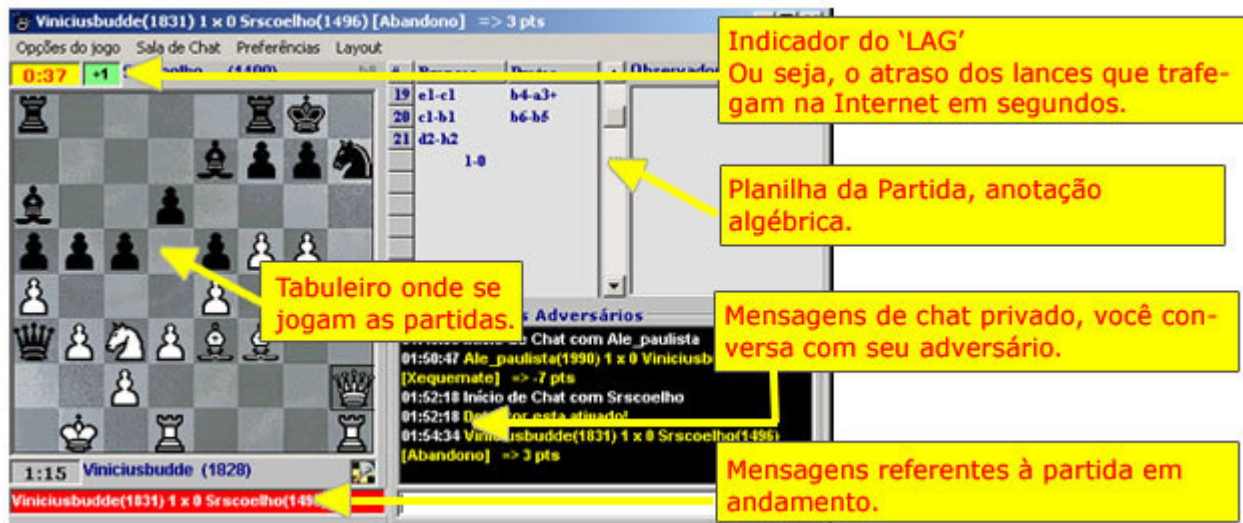

**a. Opções de Jogo** - ao clicar nesta opção, exibirá as seguintes opções para o jogo em andamento:

- Abandonar (abandona partida)
- Propor Empate (propõe empate ao seu adversário)
- Notação PGN (abre nova janela com a notação em pgn com opções: Inclui na base de partidas - biblioteca de partidas, as demais são imprimir e copiar)
- Peças Capturadas (abre nova janela e mostra a imagem das peças capturadas)
- Verificar Adversário (verificar se o usuário ainda conectado com o servidor do IXC)
- Virar Tabuleiro (inverte o tabuleiro)



**b. Preferências** - ao clicar nesta opção, exibirá a opção de Movimentação. A Função de Movimentação serve para poder optar por dois tipos de movimento das peças com o mouse - Arrastar e soltar ou - Clicar e soltar.

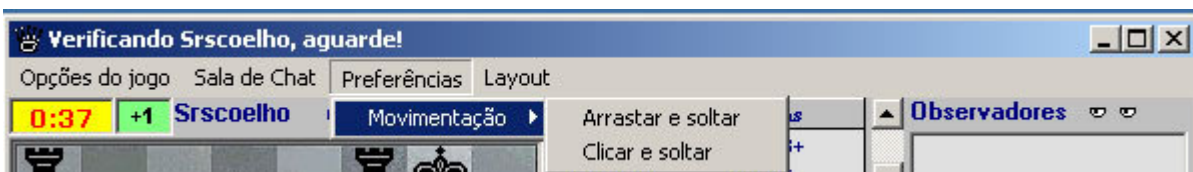

**c. Layout** - ao clicar nesta opção, exibirá a opção para escolher o tipo de peças e tabuleiro que deseja jogar.

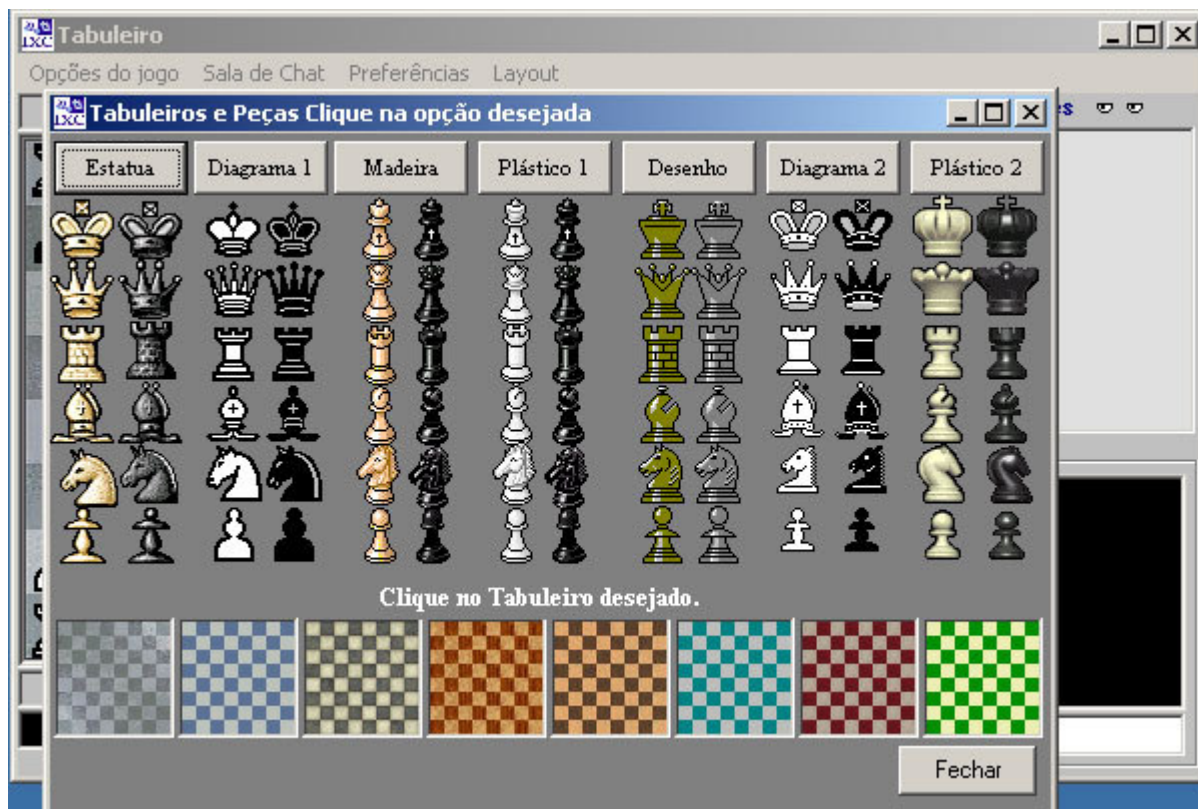

## 2.2 Quadro dos jogadores on-line

Online (22)	Rat.	Status	Local
Viniboy	2253		
Alc_guiliato	2010		
Viniciusbudde	1831		
Dumchess	1829		
Vip_chess	1799		
Moy	1623		
Pedro_alves	1604		
Bobfixa	1592		
Sli	1567		
Punf	1557		
Sabrina_pink	1544		

Rating do jogador.

Apelido do jogador.

Unidade Federativa ou Países dos jogadores cadastrados.

Status dos jogadores.

## 2.3 Bate-papo

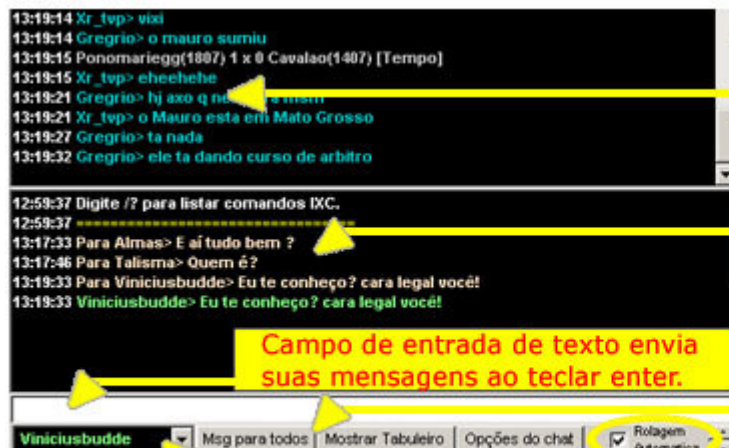

13:19:14 Xr\_tvp> via!  
13:19:14 Gregrio> o mauro sumiu  
13:19:15 Ponomariegg(1807) 1 x 0 Cavalao(1407) [Tempo]  
13:19:15 Xr\_tvp> ehehehe  
13:19:21 Gregrio> hj axo q n...  
13:19:21 Xr\_tvp> o Mauro esta em Mato Grosso  
13:19:27 Gregrio> ta nada  
13:19:32 Gregrio> ele ta dando curso de arbitro

12:59:37 Digite /? para listar comandos IXC.  
12:59:37 \*\*\*\*\*  
13:17:33 Para Almas> E aí tudo bem ?  
13:17:46 Para Talisma> Quem é?  
13:19:33 Para Viniciusbudde> Eu te conheço? cara legal você!  
13:19:33 Viniciusbudde> Eu te conheço? cara legal você!

Viniciusbudde | Msg para todos | Mostrar Tabuleiro | Opções do chat | Rolagem Automática

opção de rolagem automática das mensagens.

Nesta tela, as mensagens que são enviadas para todos.

Nesta tela, as mensagens que são particulares. Entre você e o adversário.

Campo de entrada de texto envia suas mensagens ao teclar enter.

Opções para o envio da mensagem e outras funções

Indicador para quem a mensagem vai ser enviada. Possibilita a seleção do destinatário.

## 2.4 Opções de desafio



Opções de Jogo

Adversário:  
 Qualquer um (Lançar no Gráfico)  
 Bikudo\_box

Escolha sua cor:  
 Aleatória  Pretas  Brancas

Tempo inicial (minutos)  
5

Seu Rating atual: 1831

Ok Fechar

Aqui o jogador poderá optar pelo adversário selecionado anteriormente ou anunciar no gráfico dos desafios (desafiar qualquer um).

Escolha a cor de suas peças.

Selecione o Tempo desejado da partida.

## 3. Menu principal

Menu principal ao entrar como sócio, a seguir veremos as opções do menu principal.



### 3.1 Cadastrar-se

Se você entrou como Convidado e ainda não é sócio, clique nesta opção para se cadastrar e obter todos benefícios de um sócio efetivo.

**Dados Cadastrais**

Apelido :  <= Use somente minúsculas e sem espaços.

Email:  <= Informe email valido!

Nome Real:

Dt Nascimento: 00/00/0000 <= Formato dd/mm/aaaa

Sexo:  Masculino  Feminino

País: BR Brasil

Estado (sigla): \*\*

Cidade:

Barrio:

Rua/numero:

Cep (zip):

Homepage:

Seu acesso expira em:

Atenção: Crie um Apelido que o satisfaça, pois este não poderá ser mais alterado, este apelido deverá respeitar as normas do Clube, a não observação poderá desautoriza-lo a frequentar o Clube.  
[Clique aqui para ler o nosso código de ética.](#)

**Texto Livre:**  
Espaço para colocar suas idéias , seus hobbies , horários em que estará conectado , etc...estas informações poderão ser lidas pelos demais sócios.

**Informe Seu Nivel de Jogo:**  
 Iniciante  Intermediario  Avançado

**Opção de uso:**  
 Estou ciente das normas do clube e prometo não consultar programas de Xadrez ou Base de dados durante meus jogos.  
 Usarei Programas de Xadrez para treinar com este apelido, por motivos éticos coloquem o sufixo (c) no meu apelido para que meus adversários saibam.

Convidado28798	1500		
Convidado28933	1500		

Preencha os campos corretamente, dando atenção ao **E-mail**, pois será através dele que você receberá a sua senha.

Após receber a senha, você poderá se conectar usando seu Nome de Guerra (Apelido), este nome é **único** e não poderá ser alterado por você, por isso procure um apelido que você se identifique, por exemplo : Viniciusbudde, Chesswinner, Rei do Tabuleiro, Grande Roque, André, Bob Fischer, Lordzeus, etc... (Use a imaginação ou o seu próprio nome.).

A senha será enviada automaticamente chegando em poucos minutos, caso demore envie email para [senha@ixc.com.br](mailto:senha@ixc.com.br) informando o seu Apelido cadastrado que logo entraremos em contato com você.

### 3.1 Sócios

Na opção Sócios estão disponibilizadas 4 funções:

**Sócios** Tabuleiro Status Observar Janelas Sobre Fim

Caixa de Recados  
Biblioteca Pessoal  
Quadro Social  
Alterar senha  
Alterar Cadastro

Viniciusbudde(1831) Data:25/01/2006

Status	Local	
		19:37:29 Paulo bolildo(1805) 1 x 0 Anatoly(1563) [Abandono]
		19:37:44 Inseticida(1604) 1 x 0 Osantos(1566) [Abandono]
		19:37:54 lurk(2065) 1 x 0 Idajero(1857) [Tempo]
		19:38:50 Jefersonribas(1751) 1 x 0 Vaivai(1552) [Xequemate]

**a. Função Caixa de Recados** - Permite ao associado consultar os recados recebidos ao clicar no mesmo.

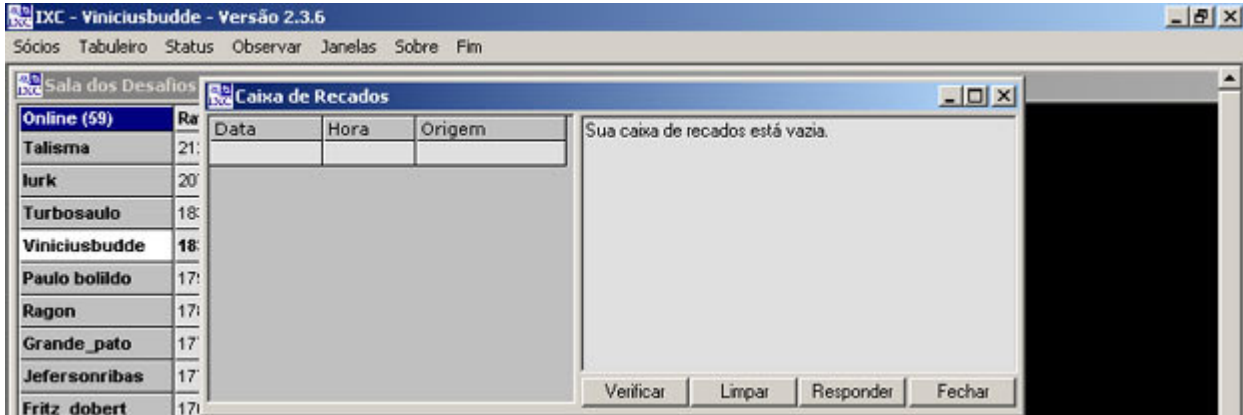

**b. Função Biblioteca Pessoal** - O jogador poderá rever todas suas as partidas do IXC.

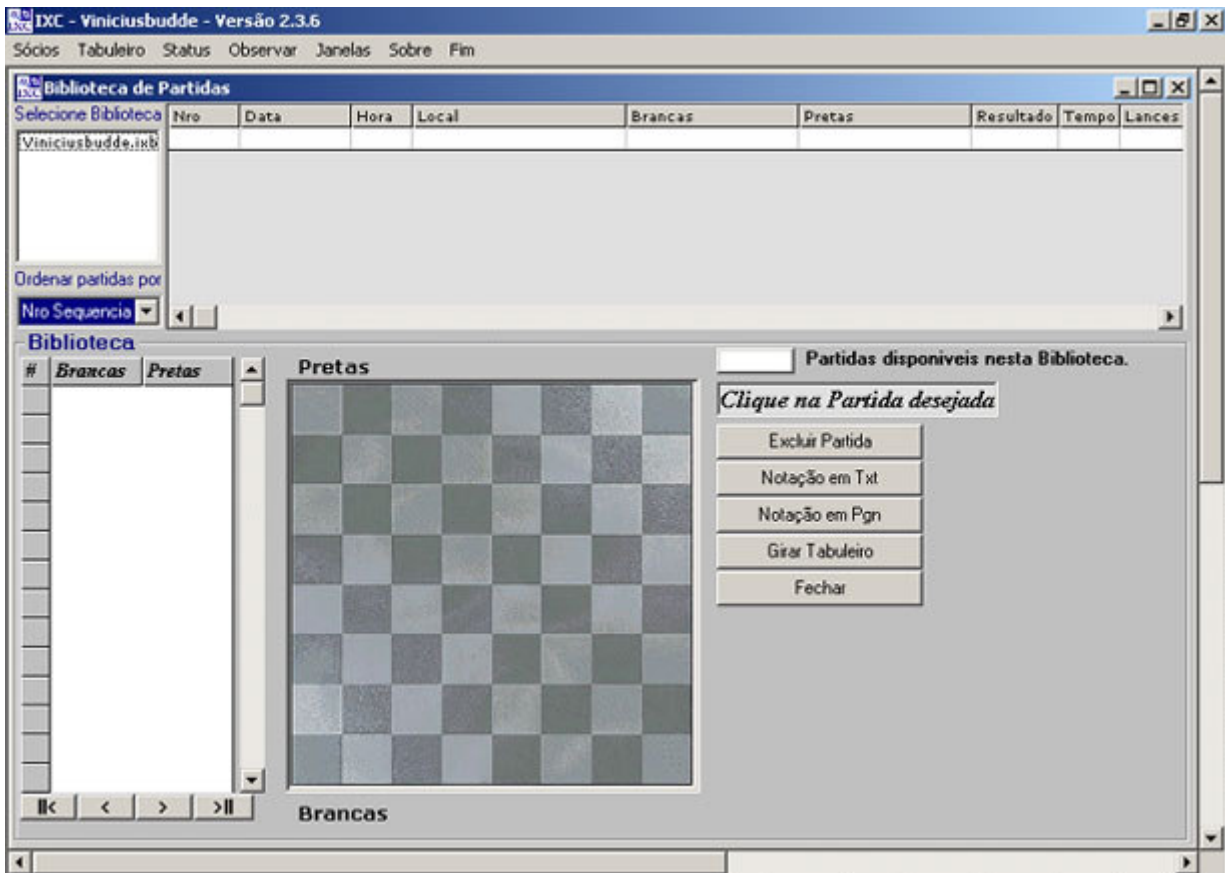

**c. Função Quadro Social** - Disponibiliza ao associado todo o quadro social do IXC, permitindo que o mesmo deixe um recado para outro associado. Serão mostrados de 100 em 100 ou poderá ser feita uma pesquisa pelo apelido.

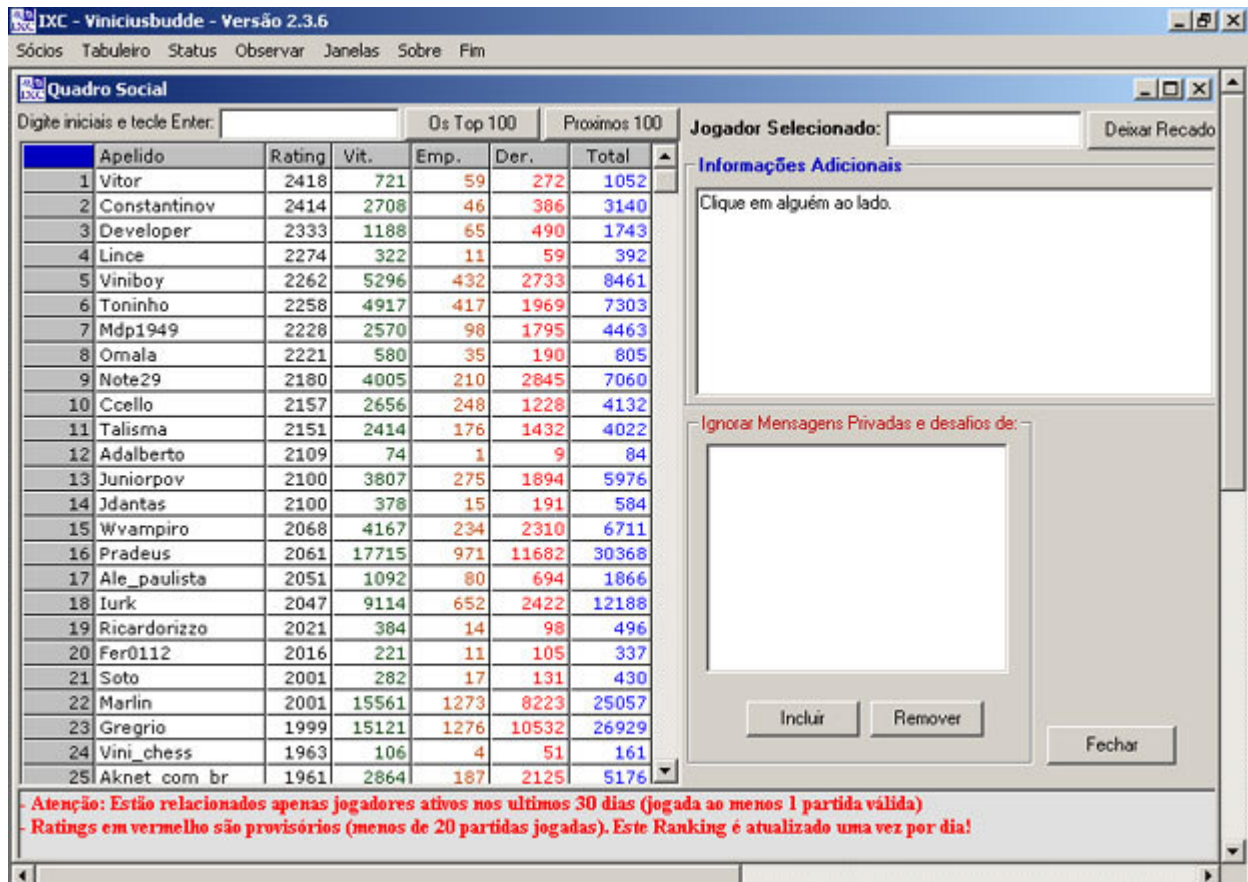

**d. Função Alterar Senha** - Permite ao associado consultar os recados recebidos ao clicar no mesmo.

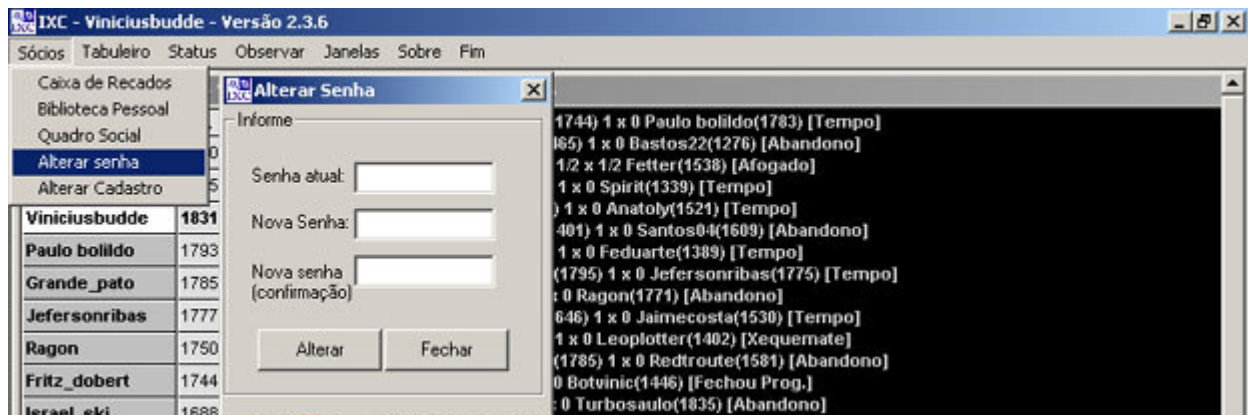

**e. Função Alterar Cadastro** - Permite ao associado consultar os recados recebidos ao clicar no

mesmo.

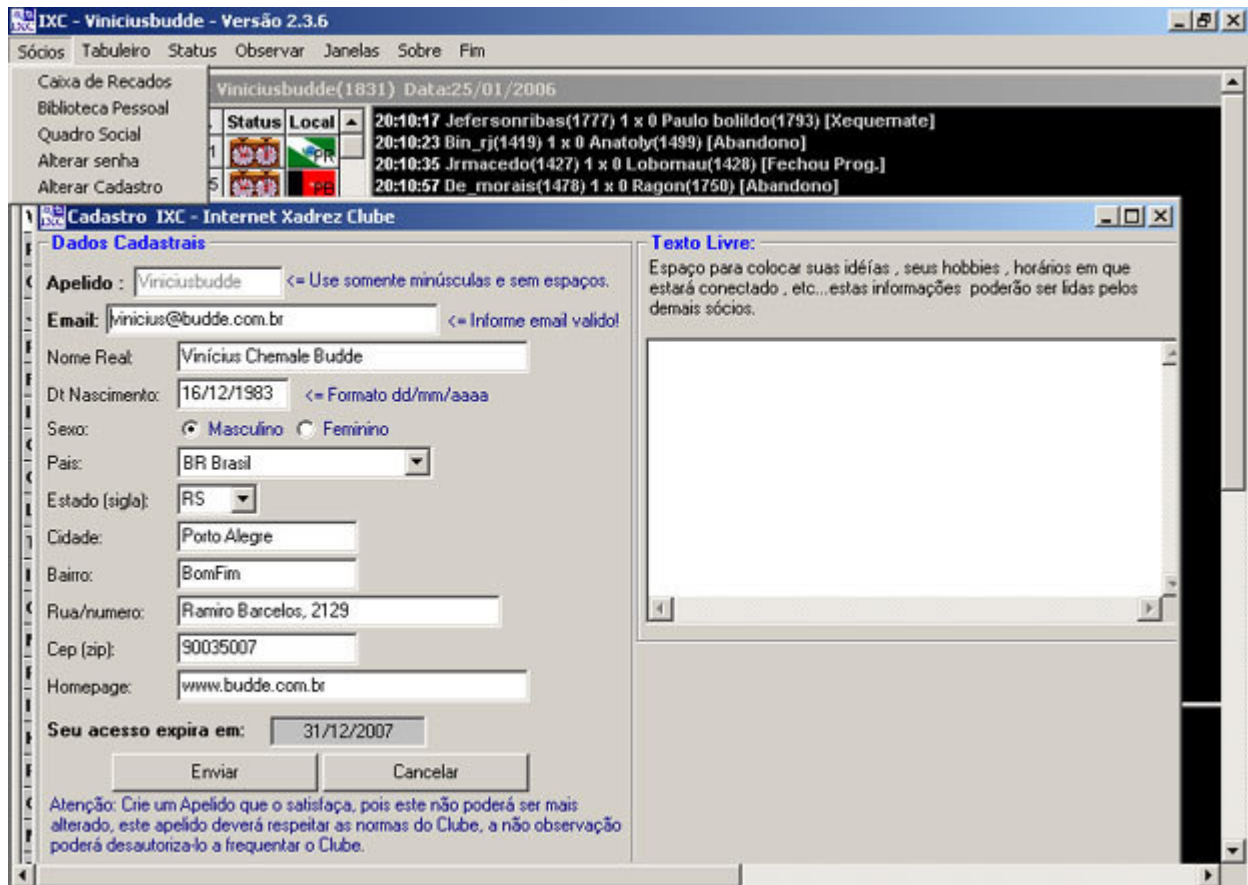

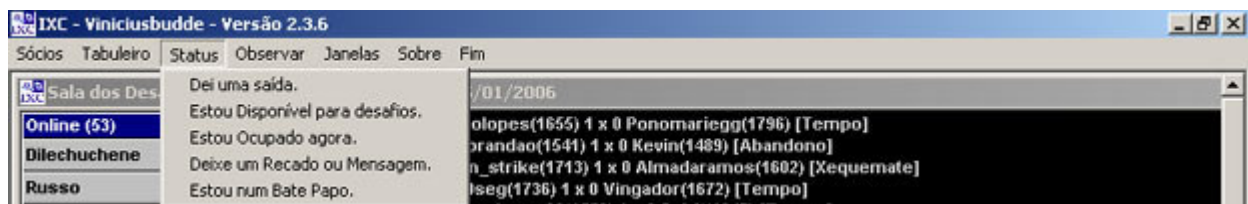

### 3.4 Status

Na opção Status está disponibilizado 5 tipos:



 **"Dei uma saída"**: indica que o jogador não está disponível para desafios e nem bate-papo. (imagem ao lado, aparecerá no painel [Quadro dos jogadores on-line](#) no status do jogador)

 **"Estou disponível para desafios"**: indica que o jogador está apto para ser desafiado. (imagem ao lado, aparecerá no painel [Quadro dos jogadores on-line](#) no status do jogador)

 **"Estou ocupado agora"**: indica que o jogador não está disponível para desafios momentaneamente. (imagem ao lado, aparecerá no painel [Quadro dos jogadores on-line](#) no status do jogador)

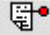
 **"Deixe um Recado ou Mensagem"**: indica que o jogador não está disponível para desafios, mas está observando mensagens e recados. (imagem ao lado, aparecerá no painel [Quadro dos jogadores on-line](#) no status do jogador)

 **"Estou num Bate-Papo"**: indica que o jogador não está disponível para desafios, mas está utilizando o chat do IXC para conversar. (imagem ao lado, aparecerá no painel [Quadro dos jogadores on-line](#) no status do jogador)

### 3.5 Observar

O jogador poderá observar as partidas que estão em andamento no momento, no próprio Programa mesmo ou no Navegador padrão.

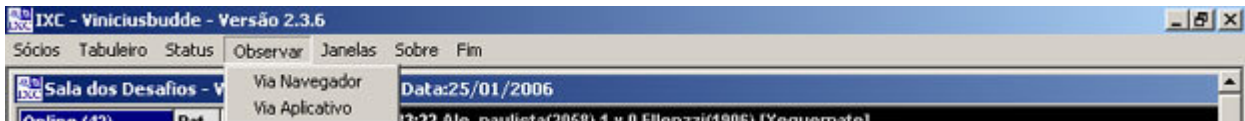

#### a. Via Navegador

The screenshot shows the IXC website in a Microsoft Internet Explorer browser. The address bar displays "http://www.ixc.com.br/sala9013.php". The website header includes the IXC logo and the text "INTERNET XADREZ CLUBE". A navigation menu is visible on the left, and a main content area displays a table of live chess matches.

Mesa	Branças	vs	Pretas	Tempo	Situação	Opção
1	Queenbee	vs	Warchess	(5x5)	Em andamento	<a href="#">Assistir</a>
2	Ponomariegg	vs	Ale_paulista	(2x2)	(0-1)	<a href="#">Reproduzir</a>
3	Fritz_dobert	vs	Moulinchess	(5x5)	Em andamento	<a href="#">Assistir</a>
4	Titanchess	vs	Queenbee	(5x5)	(1-0)	<a href="#">Reproduzir</a>
5	Krakatoa	vs	Eribrandao	(5x5)	(0-1)	<a href="#">Reproduzir</a>
6	Ponomariegg	vs	Proyal	(2x2)	Em andamento	<a href="#">Assistir</a>
7	Apin	vs	Antonov	(5x5)	Em andamento	<a href="#">Assistir</a>
9	Economist	vs	Lord	(5x5)	Em andamento	<a href="#">Assistir</a>
10	Lord	vs	Apin	(5x5)	(0-1)	<a href="#">Reproduzir</a>
11	Ivan_strike	vs	Satiro	(1x1)	(1-0)	<a href="#">Reproduzir</a>
12	Etti	vs	Antonov	(5x5)	(0-1)	<a href="#">Reproduzir</a>
13	Polo	vs	Jack_estripador	(7x7)	Em andamento	<a href="#">Assistir</a>
14	Psicopata	vs	Proyal	(2x2)	(1-0)	<a href="#">Reproduzir</a>
15	Jtsf	vs	J_alcantara	(3x3)	Em andamento	<a href="#">Assistir</a>

## b. Via Aplicativo



## 3.6 Janelas

Na opção Janelas, o jogador poderá verificar/restaurar todas as janelas ativas em sua sessão atual.

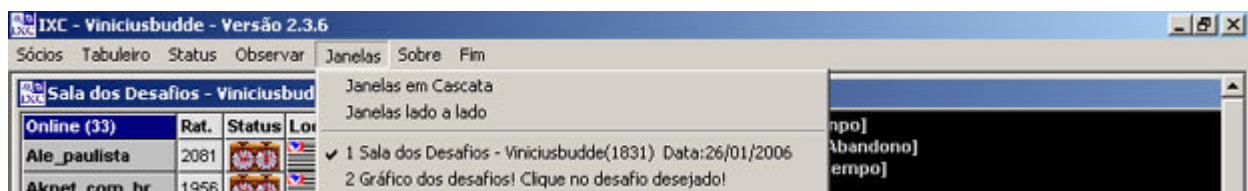

## 3.7 Sobre

Na opção Sobre, serão disponibilizadas informações sobre o clube de xadrez IXC e a versão do programa.

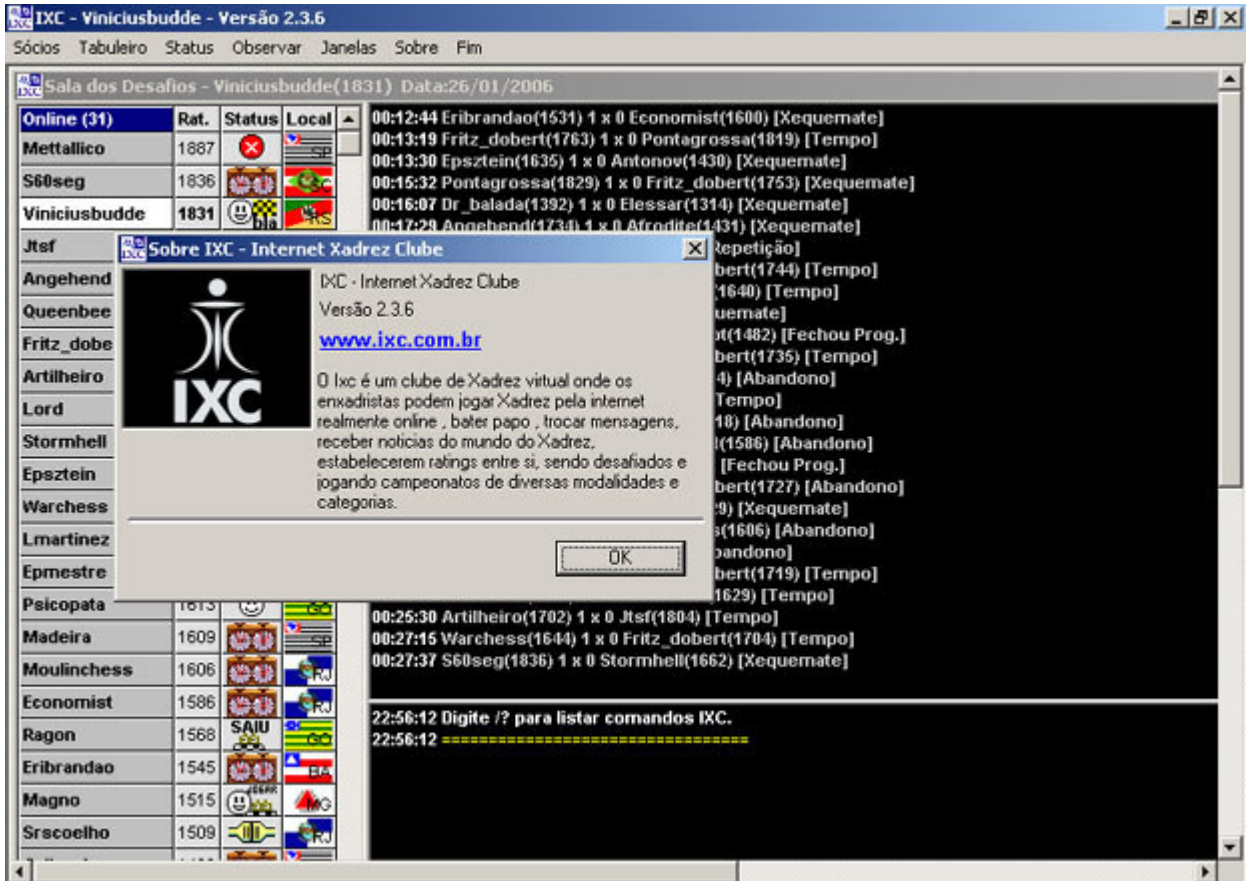

### 3.8 Fim

Na opção Fim, o jogador se desconectará do clube de xadrez IXC, encerrando a comunicação com o programa servidor, porem você finalizar com partida em andamento, o sistema assumira como abandono de partida e dará vitória ao seu adversário.

IXC - Viniciusbudde - Versão 2.3.6

Sócios Tabuleiro Status Observar Janelas Sobre Fim

Sala dos Desafios - Viniciusbudde(1831) Data:26/01/2006

Online (34)	Rat.	Status	Local
Dumchess	1912	✖	
Metallico	1887	✖	
S60seg	1838	🍷 🇧🇷	
Viniciusbudde	1831	🍷 🇧🇷	
Jtsf	1799	🍷 🇧🇷	
Angehend	1734	😊	
Fritz_dobert	1711	🍷 🇧🇷	
Artilheiro	1707	🍷 🇧🇷	
Lord	1705	😊	
Epsztein	1657	🍷 🇧🇷	
Stormhell	1651	🍷 🇧🇷	
Warchess	1635	🍷 🇧🇷	
Ep Mestre	1634	🍷 🇧🇷	
Psicopata	1613	😊	

Agradecemos a Colaboração para tornar o IXC cada vez Melhor

-----  
 A Administração do IXC deseja a todos um  
 F  
 E  
 L  
 I  
 Z                    2 0 0 6 !

00:38:59 Digite !? para listar comandos IXC.  
 00:38:59 -----

Ordenar por Rating    Atualizar Lista    Para todos    Msg para todos    Mostrar Tabuleiro    Opções do chat     Rolagem Automatica

Gráfico dos desafios

Mini-navegador IXC

→ Seleccione:



[Visite nossa loja!](#)

Desafiantes	Tempo	Rating	Cor
[Empty Table]			
Lançar Desafio			

[www.ixc.com.br](http://www.ixc.com.br)

